

### 3.2. Podział wad zgryzu

Wady można podzielić na trzy grupy:

#### I. Wady w płaszczyźnie strzałkowej (brak symetrii, zwężenia lub rozszerzenia w dolnej części twarzy):

- a) Zgryz krzyżowy całkowity (Ryc. 9a, b) – polega na zachodzeniu zębów dolnych jednej połowy łuku na policzkowe lub wargowe powierzchnie zębów łuku górnego.
- b) Zgryz krzyżowy częściowy (Ryc. 9c, d) – nieprawidłowe zachodzenie występuje tylko na zębach przednich lub bocznych.

#### II. Wady w płaszczyźnie czołowej, czyli zaburzenia we wroście na głębokość:

- a) Tyłozgryz (Ryc. 10, 11, 12) – charakteryzuje go cofnięcie całego dolnego łuku zębowego (tyłozgryz całkowity) lub tylko jego przedniego odcinka, z wychyleniem lub przechyleniem górnych siekaczy (tyłozgryz częściowy). Powstaje wówczas wyraźna szpara między siekaczami górnymi a dolnymi, w kierunku przednio-tylnym. Wargę dolną jest cofniętą.
- b) Przodozgryz (Ryc. 13a, b) – polega na wysunięciu do przodu całego dolnego łuku zębowego (przodozgryz całkowity) lub tylko jego przedniego odcinka (przodozgryz częściowy). Wargę dolną jest wysuniętą do przodu.



Ryc. 10. Tyłozgryz częściowy.



Ryc. 11. Tyłozgryz całkowity – widok z przodu.



Ryc. 12. Tyłozgryz całkowity – widok z boku.

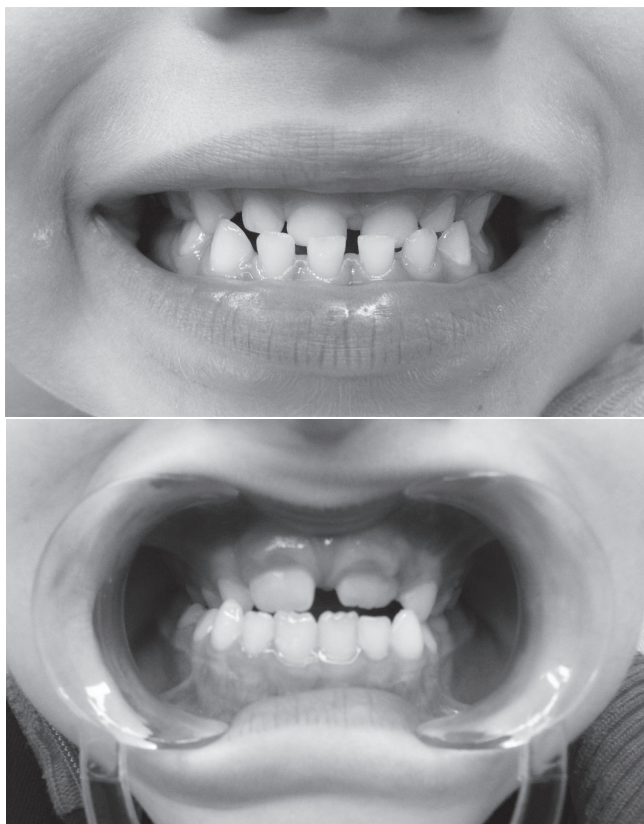

Ryc. 13. Przodozgryz.